

*A.D.A.F. Piave in collaborazione con
l'Ordine dei Dottori Agronomi e Dottori Forestali della Provincia di Treviso*

organizza per venerdì 11 ottobre 2024 - orario 15:30–17:30

c/o “Bosco delle Viole” – Via Marchetti – Mansuè (TV)

un evento formativo *in presenza* sul tema

**Osservazioni scientifiche condotte nel Nord-Est italiano per fornire
strumenti pratici di progettazione delle aree verdi basati su elementi di
ecologia ed ecopsicologia**

Relatori: dott.ssa Alice Stocco, ecologa, biologa, ricercatrice presso Università Ca' Foscari di Venezia

dott. Gianfranco Marchetti, agronomo, titolare della Fattoria didattica “Bosco delle Viole”

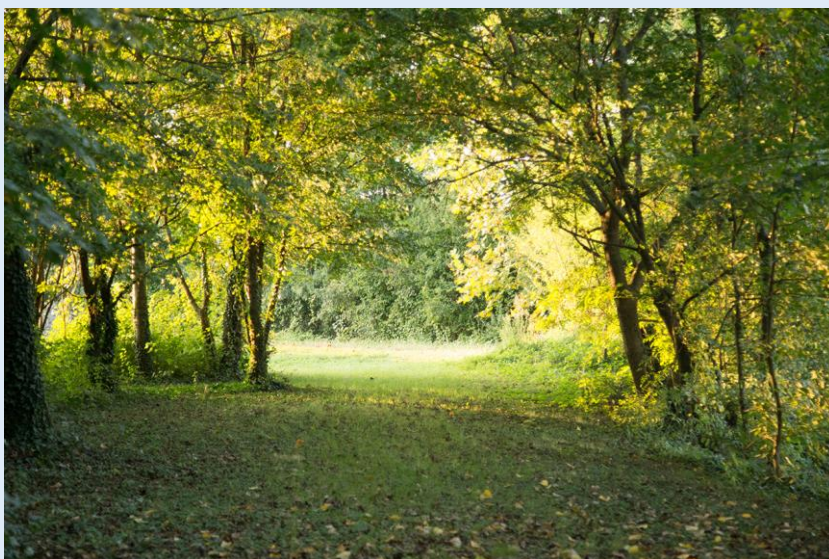

Un'attenta pianificazione del territorio e la sapiente progettazione di aree forestali, cortili, giardini e spazi verdi in generale, sono gli strumenti più importanti che abbiamo a disposizione per rendere le nostre aree residenziali e periurbane gradevoli e sostenibili.

I benefici di una progettazione attenta alla funzionalità ecologica delle aree verdi non sono unicamente di tipo strutturale ed estetico: infatti, le ricerche scientifiche più recenti nell'ambito dell'ecologia, dell'ECOPSICOLOGIA e della medicina ambientale dimostrano come il livello di NATURALITÀ E BIOCOMPLESSITÀ dell'area di residenza influisca sulle persone, in particolare sui giovani. In questo contesto è fondamentale la STRUTTURA DEL PAESAGGIO per avere la certezza di massimizzarne i benefici per i cittadini.

In questo incontro proponiamo risultati di osservazioni scientifiche condotte nel nord-est italiano e strumenti pratici di progettazione e valutazione.

Crediti formativi: riconoscimento di 0,250 c.f.p. da parte di O.D.A.F. TV

Numero massimo partecipanti: 30

Per iscriverti: inviare mail adafpiave@gmail.com entro martedì 08 ottobre