

ARPAV

Agenzia Regionale
per la Prevenzione e
Protezione Ambientale
del Veneto

Direzione Generale
Via Ospedale civile, 24
35121 Padova
Tel. +39 049 82 39 301
Fax. +39 049 66 09 66
E-mail: urp@arpa.veneto.it
E-mail certificata: protocollo@pec.arpa.veneto.it
www.arpa.veneto.it

PROVINCIA DI ROVIGO

via L. Ricchieri detto Celio, 10
45100 Rovigo
Tel. +39 0425 386 111
<http://provincia.rovigo.it/web/provro>

SEGRETERIA ORGANIZZATIVA:

Per informazioni:

ARPAV
Centro Veneto Suolo e Bonifiche
Tel. 0422 558620
e-mail: ssu@arpa.veneto.it

SEDE DEL CONVEGNO

Liceo Scientifico Statale "P. Paleocapa"
Via A. De Gasperi, 19
45100 Rovigo

Coordinate:
Lat: 45° 4' 25.93" N
Lon: 11° 47' 27.92 E

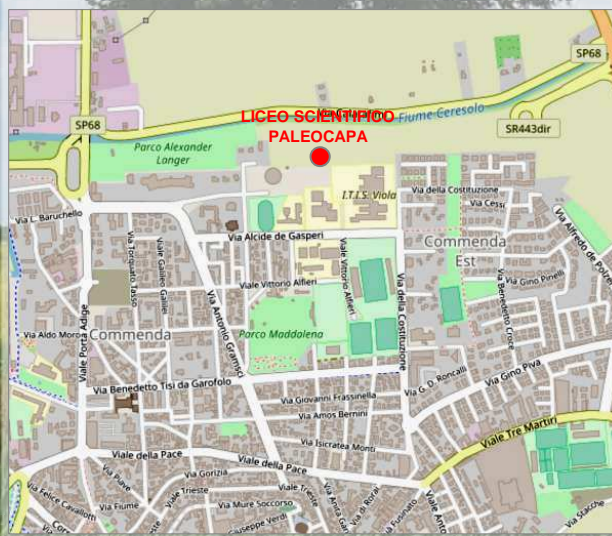

CONVEGNO

LA CARTA DEI SUOLI DELLA PROVINCIA DI ROVIGO

Aula Magna Liceo Scientifico "Paleocapa"
Rovigo

15 marzo 2019

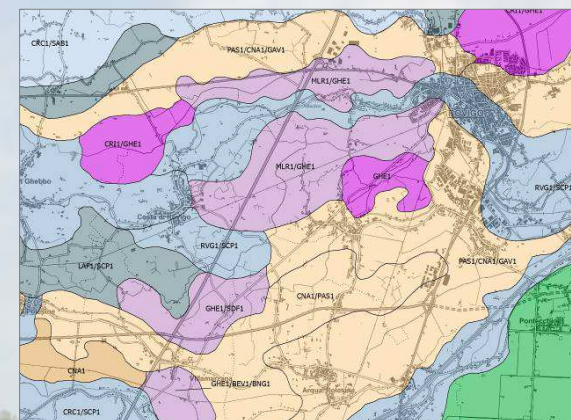

Nel corso del convegno sarà presentato il volume "Carta dei suoli della provincia di Rovigo in scala 1:50.000" di recente pubblicazione.

E' il risultato di un lungo lavoro di rilevamento e analisi condotto dall'ARPAV, che permette di comprendere le dinamiche determinanti la formazione dei suoli e sintetizzare la complessa e variabile realtà dei terreni presenti nel territorio attraverso una sistematica elaborazione dei dati raccolti.

Per il territorio della provincia di Rovigo è stato necessario raccogliere dati da 3070 diversi punti, prelevare e analizzare circa 1700 campioni di terreno. Queste informazioni, elaborate e incrociate con altre osservazioni sul territorio, hanno permesso di disegnare la carta attribuendo ad ogni unità, specifiche caratteristiche e qualità.



Dalla carta dei suoli sono state derivate alcune cartografie relative ad elementi rilevanti per la valutazione di aspetti applicativi importanti per il settore agricolo, ambientale, idraulico e di pianificazione territoriale, in particolare per la definizione dei servizi ecosistemici del suolo.

A tutti i partecipanti al convegno sarà consegnata una copia del volume "Carta dei Suoli della provincia di Rovigo" e del volume "Metalli e metalloidi nei suoli del Veneto."

E' necessaria e-mail di iscrizione da inviare a:
ssu@arpa.veneto.it

PROGRAMMA

9,00-9,30

Registrazione dei partecipanti

9,30-10,00

Saluto delle Autorità
Provincia di Rovigo
Regione Veneto
ARPAV

10,00-10,20

L'importanza della conoscenza dei suoli nella protezione ambientale e pianificazione territoriale
Paolo Giandon - ARPAV

10,20-10,40

Evoluzione geomorfologica della pianura rovigina
Paolo Mozzi – Dip. di Geoscienze, Università di Padova
Silvia Piovan – DiSSGeA, Università di Padova

10,40-11,20

La carta dei suoli della provincia di Rovigo: struttura e contenuti
Francesca Ragazzi, Francesca Pocaterra - ARPAV

11,20-11,40

Pausa

11,40-12,00

La conoscenza dei suoli per la valutazione dei servizi ecosistemici
Ialina Vinci – ARPAV

12,00-12,20

Applicazione delle caratteristiche dei suoli alle valutazioni sul rischio idraulico
Paolo Tarolli - Università di Padova,
Dipartimento Territorio e Sistemi Agroforestali

12,20-12,40

Metalli e metalloidi nei suoli della provincia di Rovigo
Adriano Garlato - ARPAV

12,40-13,00

Discussione e conclusioni

SCHEDA DI PARTECIPAZIONE

Nome.....

Cognome.....

Ditta/Ente.....

Struttura.....

Indirizzo.....

E-mail.....

Tel.....

Data.....

Si prega di confermare la partecipazione, inviando la scheda via e-mail all'indirizzo:

ssu@arpa.veneto.it

entro venerdì 8.03.2019

Ai sensi del D.Lgs. n. 196/03 i dati personali saranno utilizzati unicamente per l'organizzazione del convegno.